女子だけ成長
男子を追い抜く
成長音
電車編
Do not h

最近、**人体を活性化させる音**が極秘に開発された。

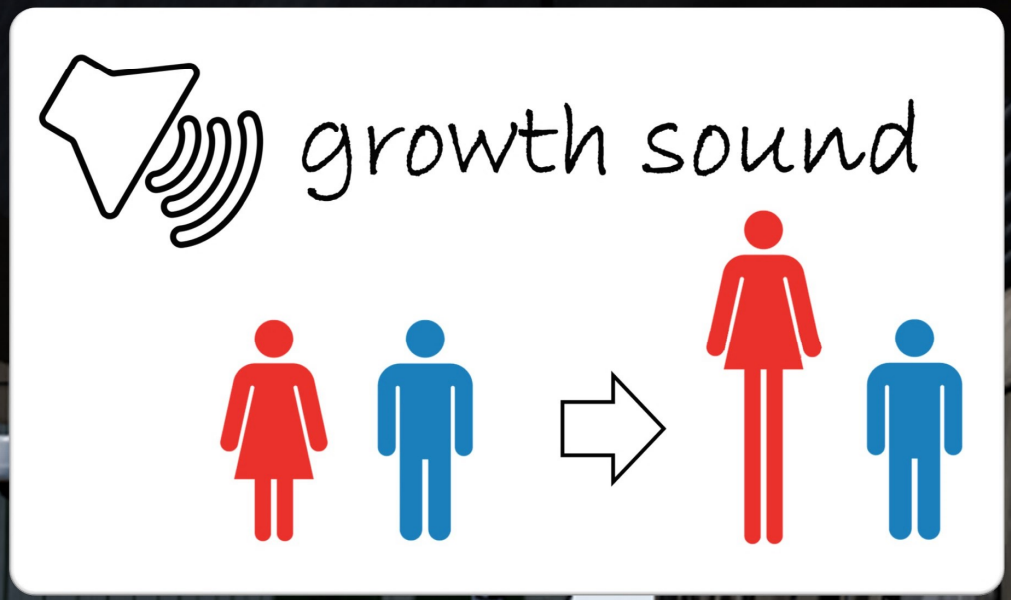

政府は、とある学校の**校内放送にこの音を混ぜ込む**計画を進めている。

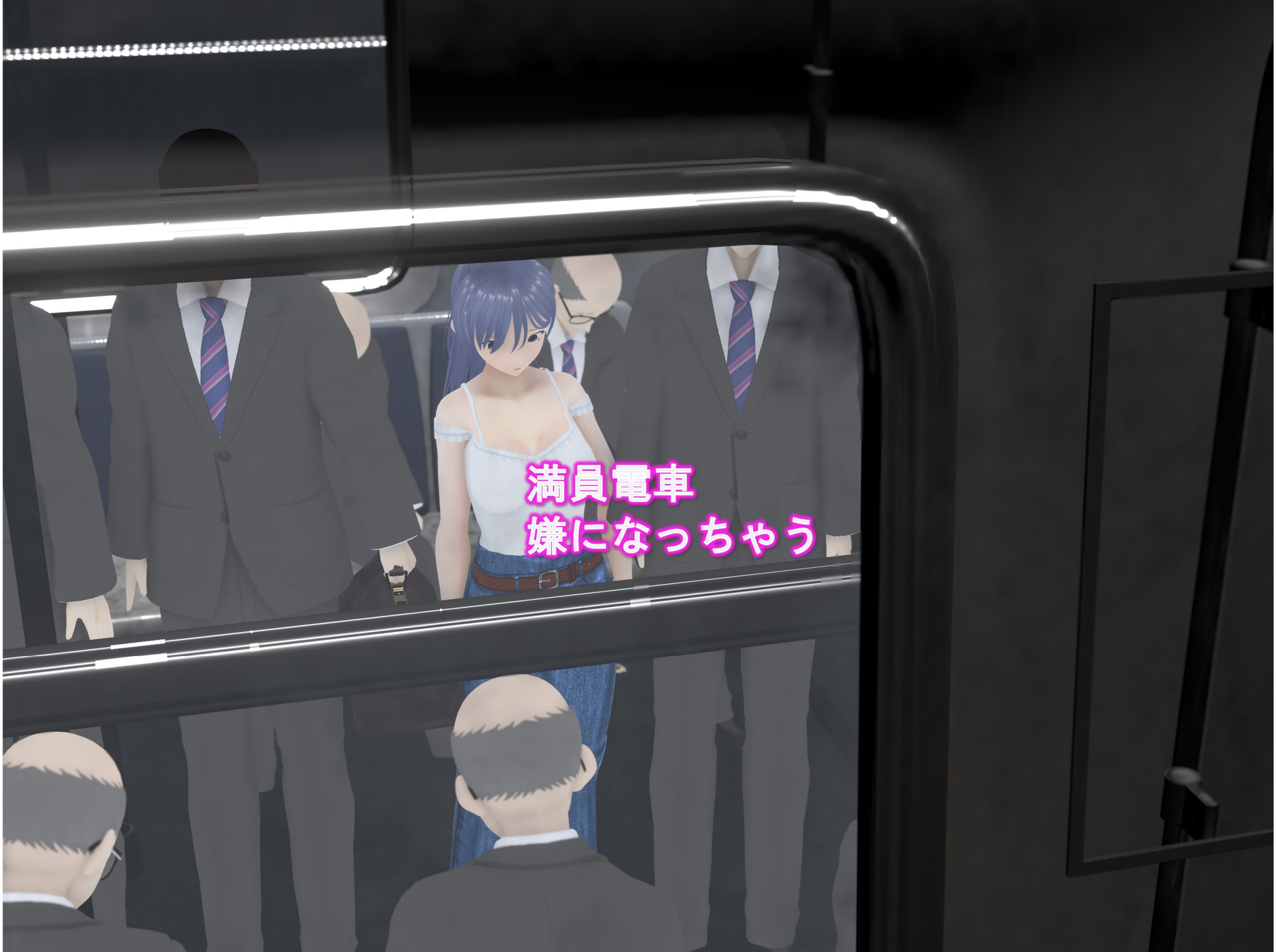
満員電車
嫌になっちゃう

もう！
おっさんのカバンが当たってる
最悪…

CAUTION
CUIDADO
WET
FLOOR
PISO
MOJADO
74
Street
ふう…
やっと駅に降りれたわ

学校
growth sound
へ～
それは大変だったな
そうなの
電車通学は大変よ

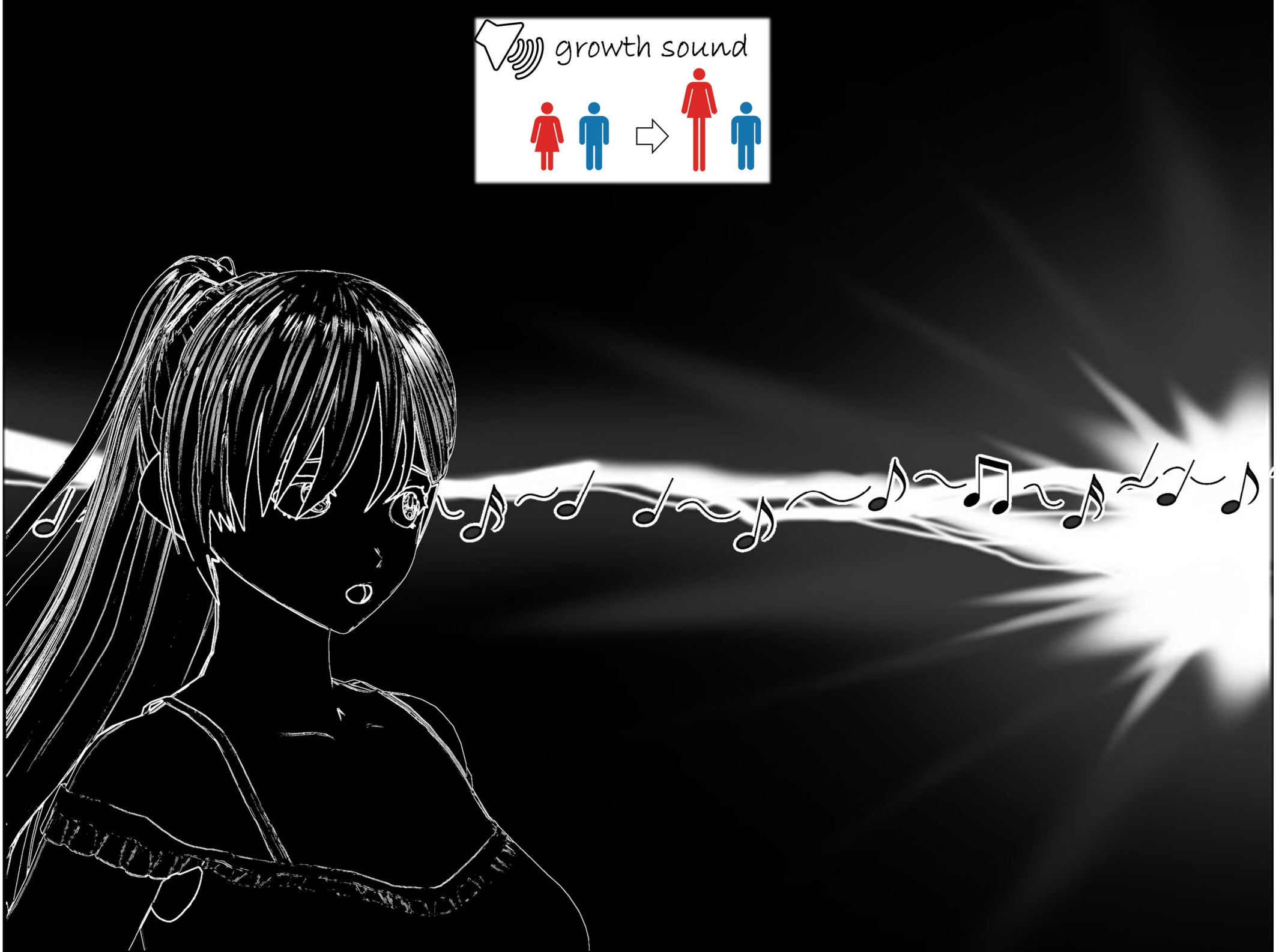
growth sound

学校
growth sou
大丈夫か？
うん
なんだか不思議な気分

Day 1 140cm

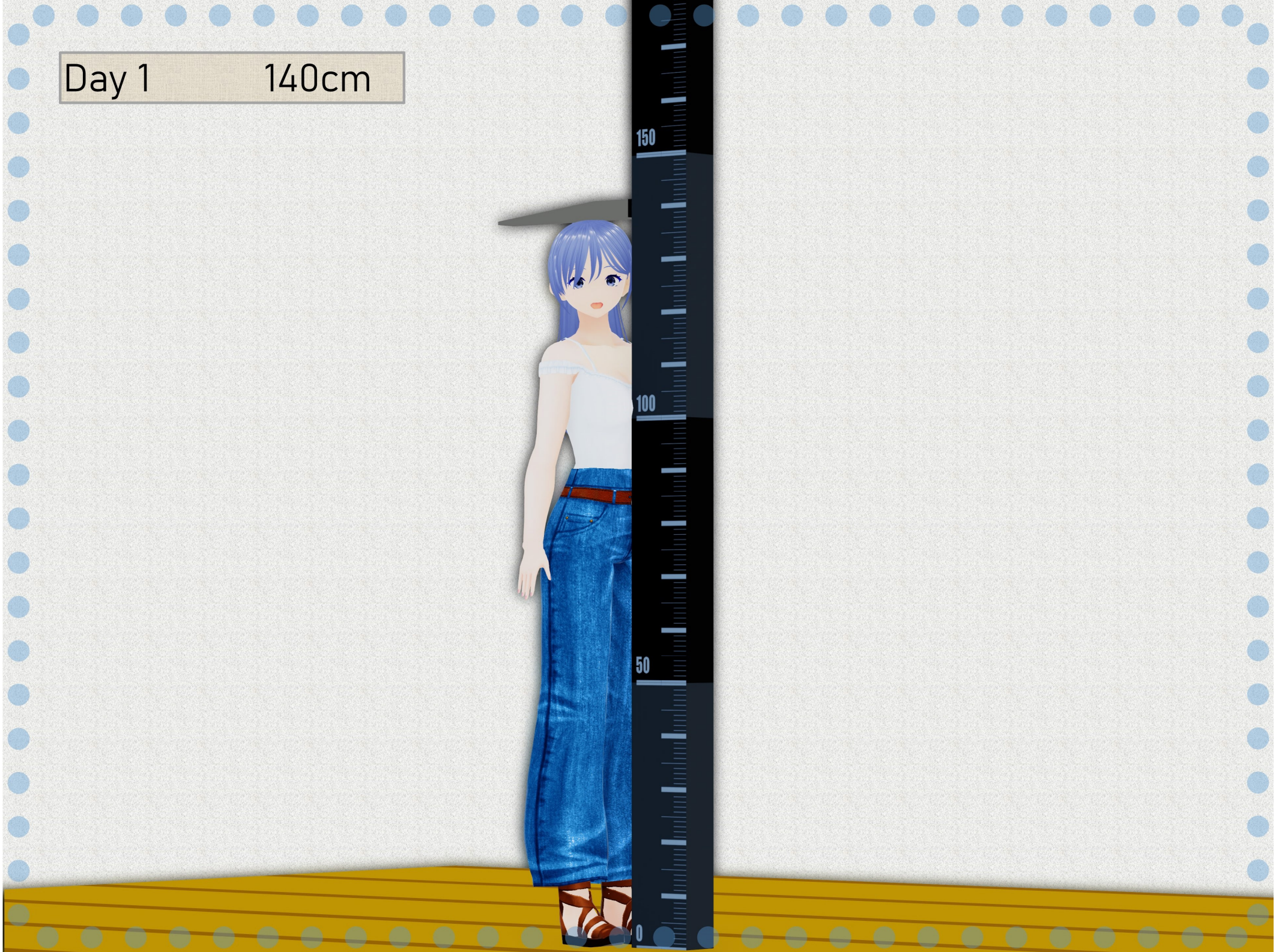

3日後

今日も満員電車

うわ！
カバンが股間に当たって
最悪！

（このおっさん最悪だわ…）

Day 3

140cm→150cm

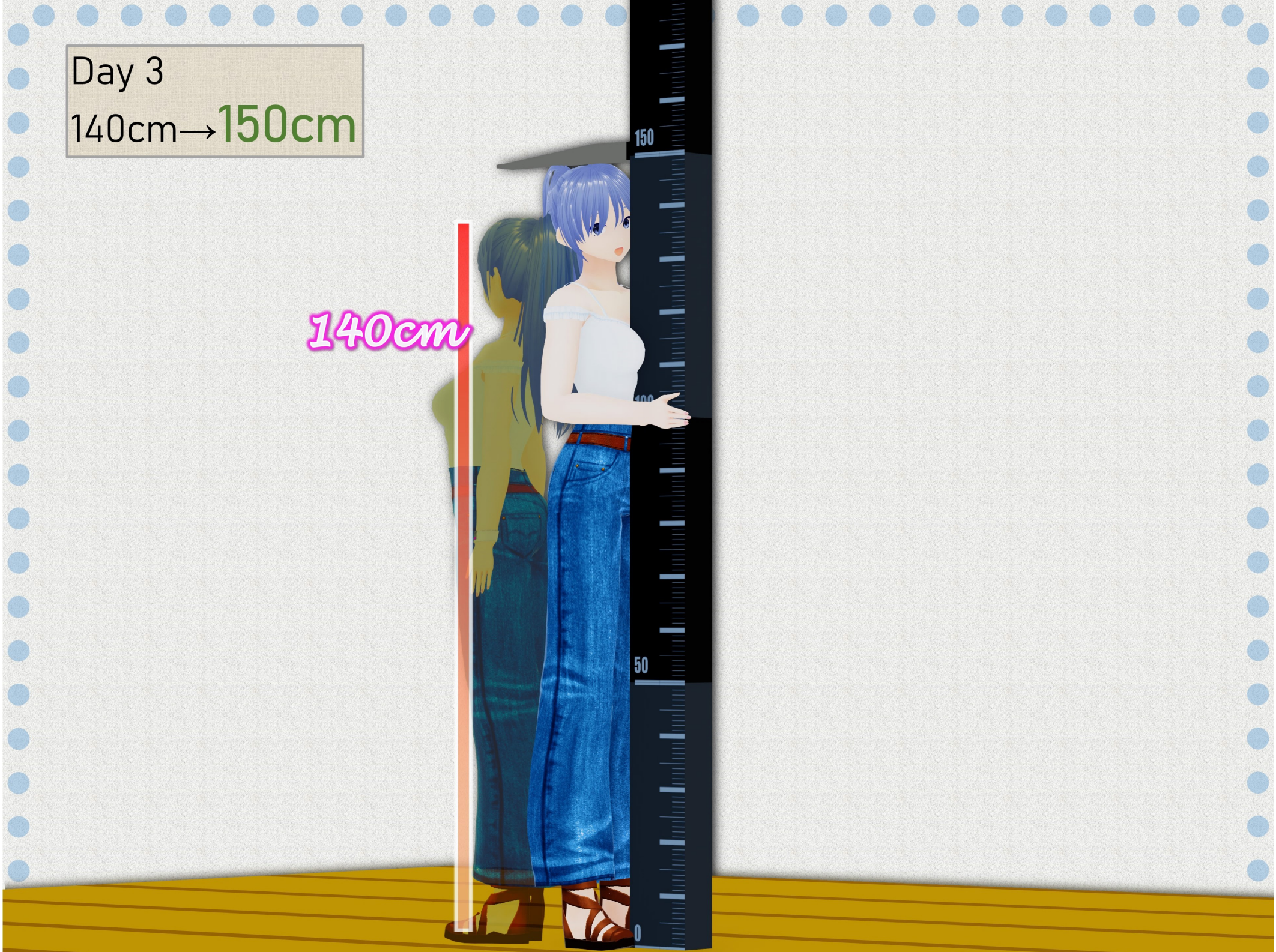

6日後

（あれ？股間にカバンが
当たってない…）

（代わりに胸が当たってる…）

Day 6

150cm→160cm

12日後

（やった！
今日は座れた！）

74
Street
（あっ、次で降りなきゃ）

（よいしょっと）

（前のおっさんを若干見下ろしてる気がする…）

Day 12

160cm→170cm

18日後

（みんな背が低いなぁ）
Do not hold

（余裕で見下ろしてるわ）

（最悪…
私の胸におっさんの目線がある）

Day 18

170cm→180cm

25日後

（ドアの入口が小さく感じる）

（車内も小さく感じるわ）

身長もスタイルも能力も成長していく!
でも、男子はそのまま!

（余裕で見下ろしてるわ）

（車内も小さく感じるわ）

小さかった女子が男子より大きく強く！

逆転してもドンドン成長！

バス通学だったのね！

そうなのよ

が早いっていうけど

なのよね…

男子が成長しても追いつけないんじゃないかな

脚が長すぎてごめんなさいね！
長身女性・膨乳・成長フェチへ贈る
オリジナルストーリー！

女子だけ成長
男子を追い抜く
成長音
https://girlgrowthclub.booth.pm
女子成長クラブ